Netzwerk Fotografie / Nikon-Community
The Leading European Photo-Community
112.000 Worldwide Members

Über Netzwerk Fotografie/Nikon-Community

Nutzen Sie unsere Kompetenz und Popularität, um Ihre Kompetenz zu untermauern, Ihre Popularität zu steigern und Ihr Unternehmen sowie Ihre Produkte und Dienstleistungen themenbezogen und effektiv einer breiten Öffentlichkeit bekanntzumachen.

Es ist erwiesen, dass Community-Werbung die effektivste, internetbezogene Marketinglösung ist, die zudem zeitnah und kostengünstig Ihr bevorzugtes Kundenpotential anspricht. Schaffen Sie den direkten Bezug über diese Plattform zu Ihrer Kundenbasis. Wir können beweisen, dass die Zusammenarbeit mit einer themenbezogenen Internet-Community den Umsatz unserer Partner entscheidend steigern kann, wenn zielgerichtet themenbezogene Dienstleistungen und Produkte vorgestellt und von den Mitgliedern der Community empfohlen werden.

Prominente und starke Partner vertrauen seit 2004 auf die Netzwerk Fotografie/Nikon-Community

Nikon GmbH, Eizo, CHIP Communications, Datacolor, Prophoto, Diamir Erlebnisreisen, Amazon, Google, Kölnmesse, photo+adventure, Corel, ACD Systems, Corel, photokina, Hama, Tamron, Manfrotto Distribution, dpunkt Verlag Heidelberg, mitp Verlag, Hensel Visit, Rheinwerk Verlag, Velbon und viele mehr haben allein in den letzten 12 Jahren das Netzwerk Fotografie / die Nikon-Community als Kooperations- und Werbeplattform zur effektiven Vermarktung erfolgreich genutzt und nutzen sie auch weiterhin.

Ihre Dienstleistungen und Produkte passen zu unserer Zielgruppe

Als idealer Partner bieten Sie Produkte und Dienstleistungen rund um die Themen Analog- und Digitalfotografie, Imaging, Farbmanagement, Fotozubehör, Bildbearbeitung, Fotoabzüge, Bildagenturen, Online-Alben und dergleichen an.

Im Netzwerk Fotografie/Nikon-Community werden Sie gesehen und beachtet

Wir stellen Ihnen erprobte Plattformen in der Community zur Verfügung, die von Ihnen individuell für Produktinformationen und der Ankündigung besonderer Dienstleistungen genutzt werden können:

© Klaus-Peter Harms, Anja Hoenen, Bettina Löffler
Netzwerk Fotografie GbR, 2016
Lessingstr. 20, D-34233 Fuldatal
Kasseler Bank eG * IBAN: DE41520900000000190306 * BIC: GENODE51KS1
Finanzamt Kassel I - Steuernummer: 026 351 30035 - UStIDNr.: DE304324840

NF-Community

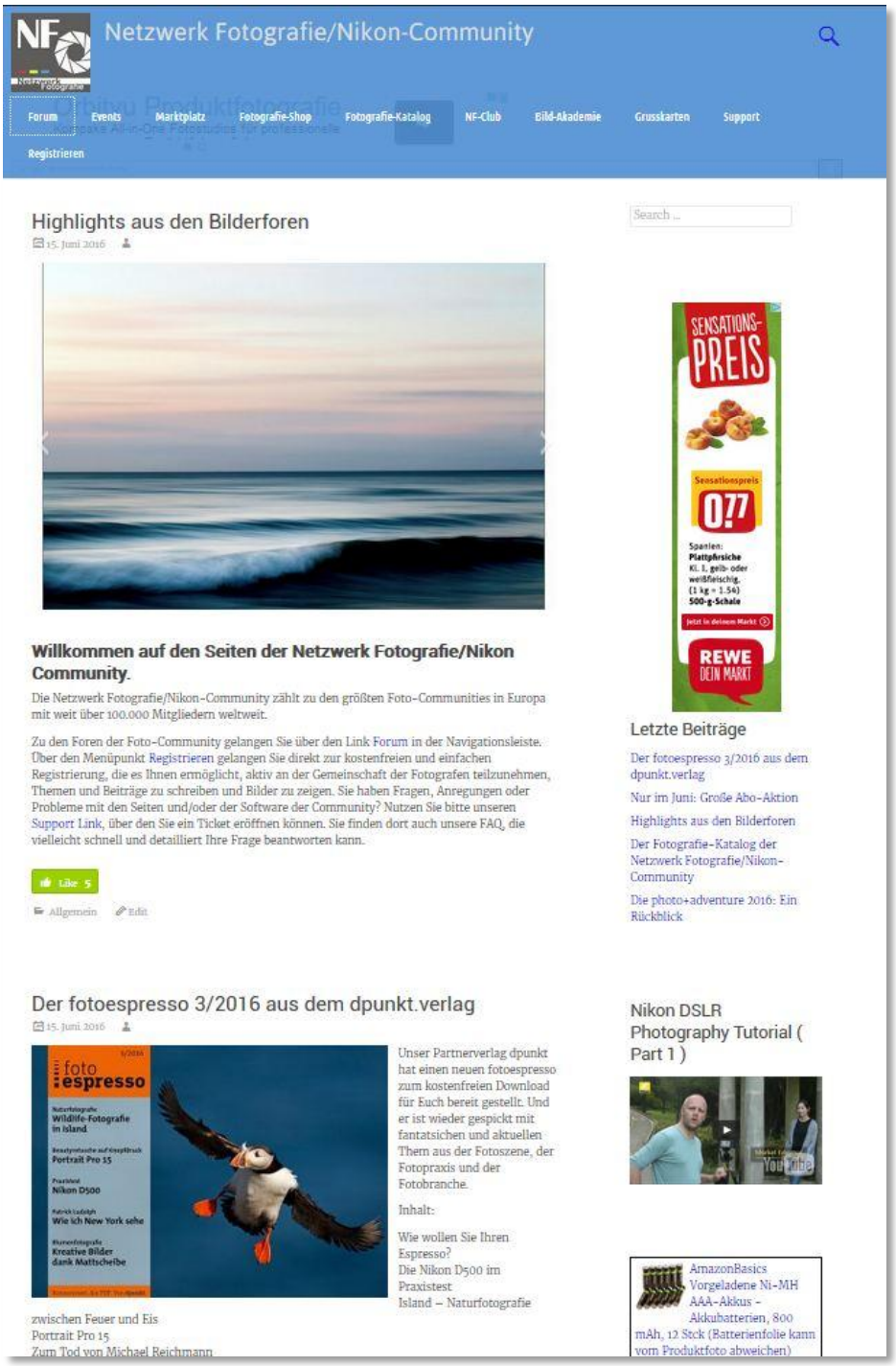

© Klaus-Peter Harms, Anja Hoenen, Bettina Löffler
Netzwerk Fotografie GbR, 2016
Lessingstr. 20, D-34233 Fuldatal
Kasseler Bank eG * IBAN: DE41520900000000190306 * BIC: GENODE51KS1
Finanzamt Kassel I - Steuernummer: 026 351 30035 - UStIDNr.: DE304324840

Foren und Diskussionen

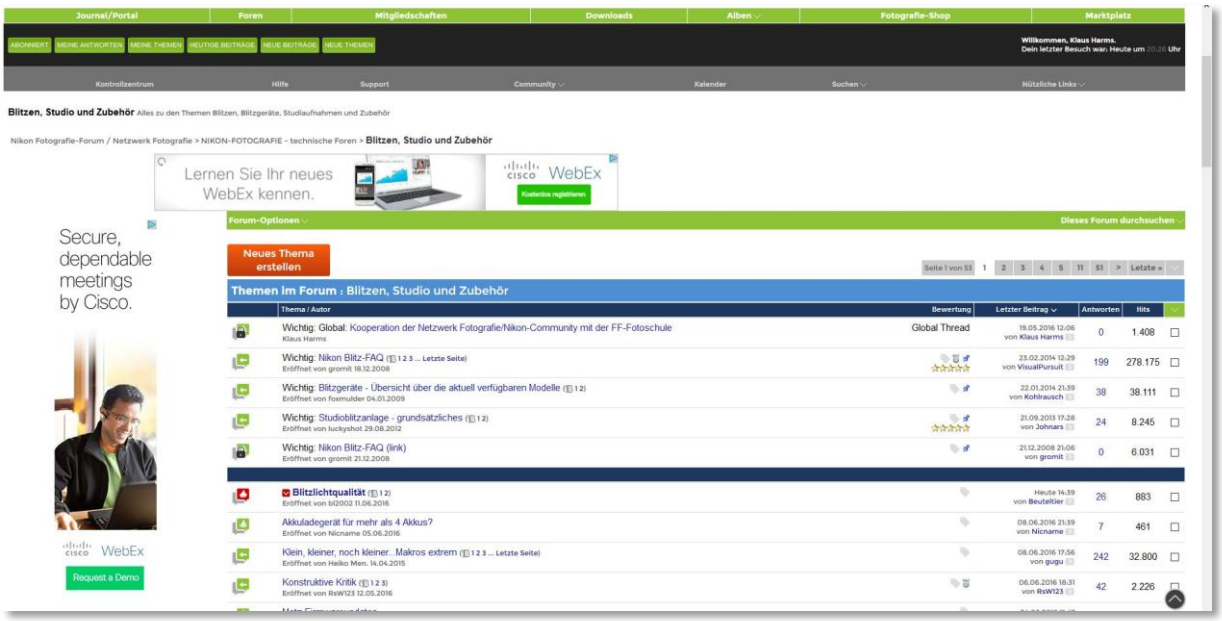

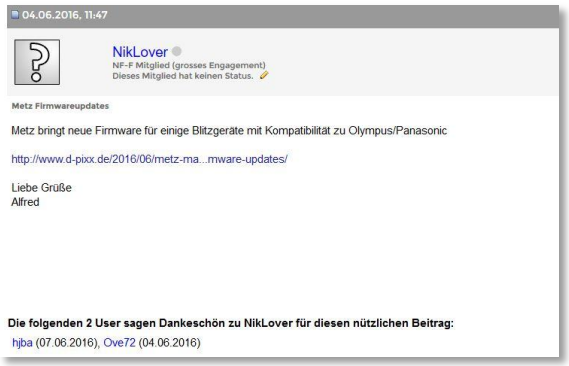

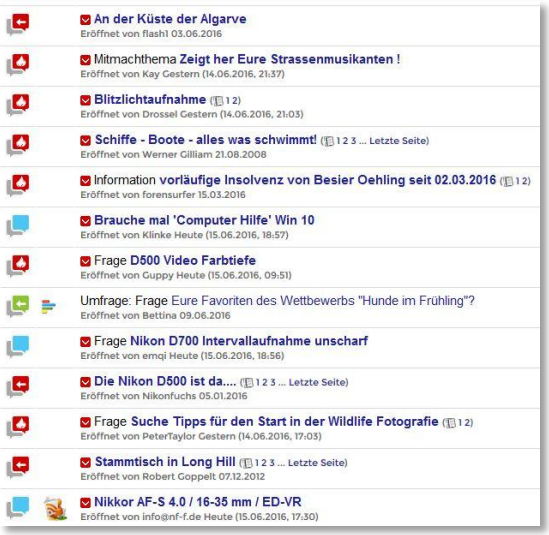

© Klaus-Peter Harms, Anja Hoenen, Bettina Löffler
Netzwerk Fotografie GbR, 2016
Lessingstr. 20, D-34233 Fuldatal
Kasseler Bank eG * IBAN: DE41520900000000190306 * BIC: GENODE51KS1
Finanzamt Kassel I - Steuernummer: 026 351 30035 - UStIDNr.: DE304324840

NF-Akademie

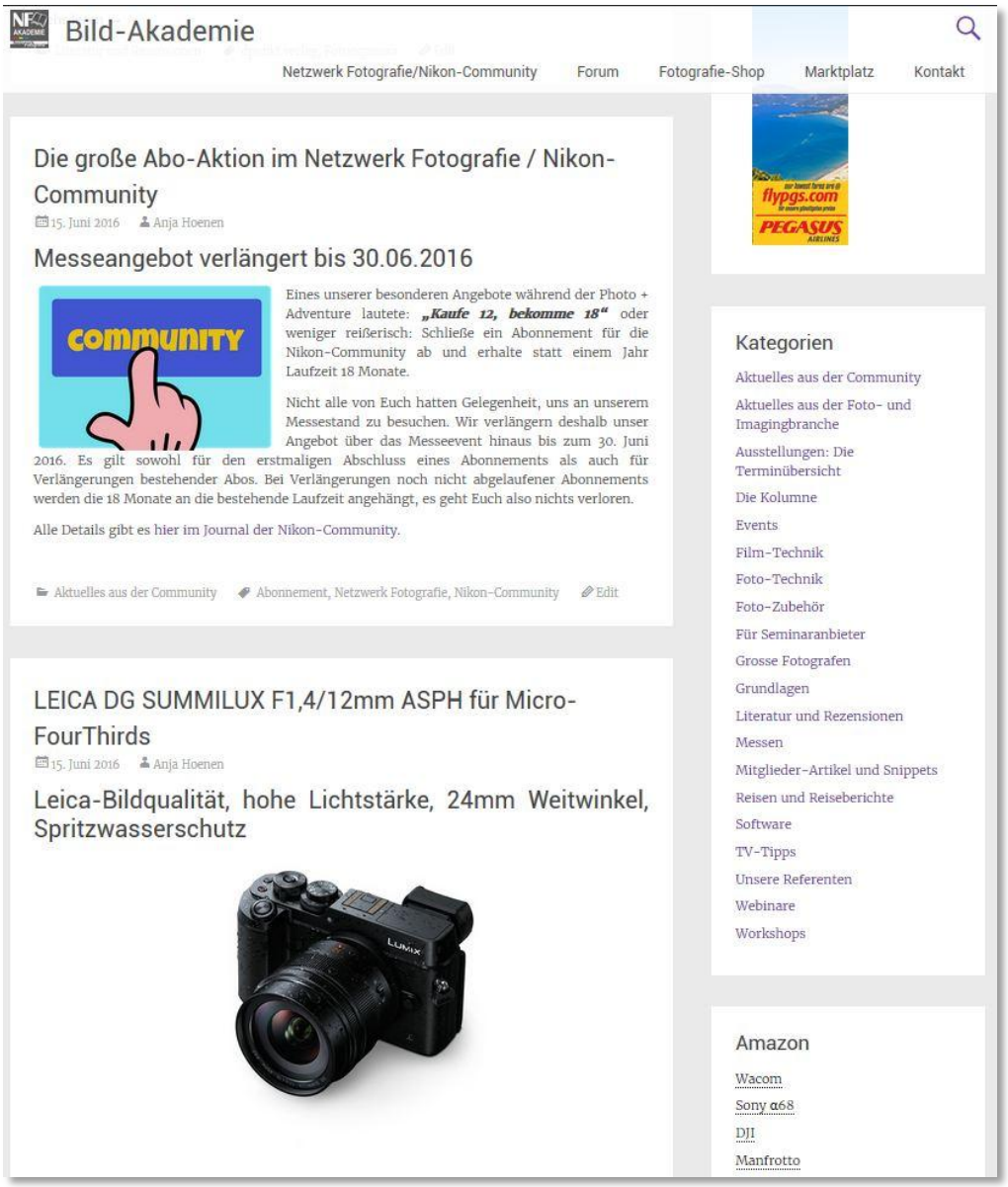

© Klaus-Peter Harms, Anja Hoenen, Bettina Löffler
Netzwerk Fotografie GbR, 2016
Lessingstr. 20, D-34233 Fuldatal
Kasseler Bank eG * IBAN: DE41520900000000190306 * BIC: GENODE51KS1
Finanzamt Kassel I - Steuernummer: 026 351 30035 - UStIDNr.: DE304324840

Soziale Medien: Facebook, Google+, Twitter, Instagram, tumblr, Flipboard

Facebook

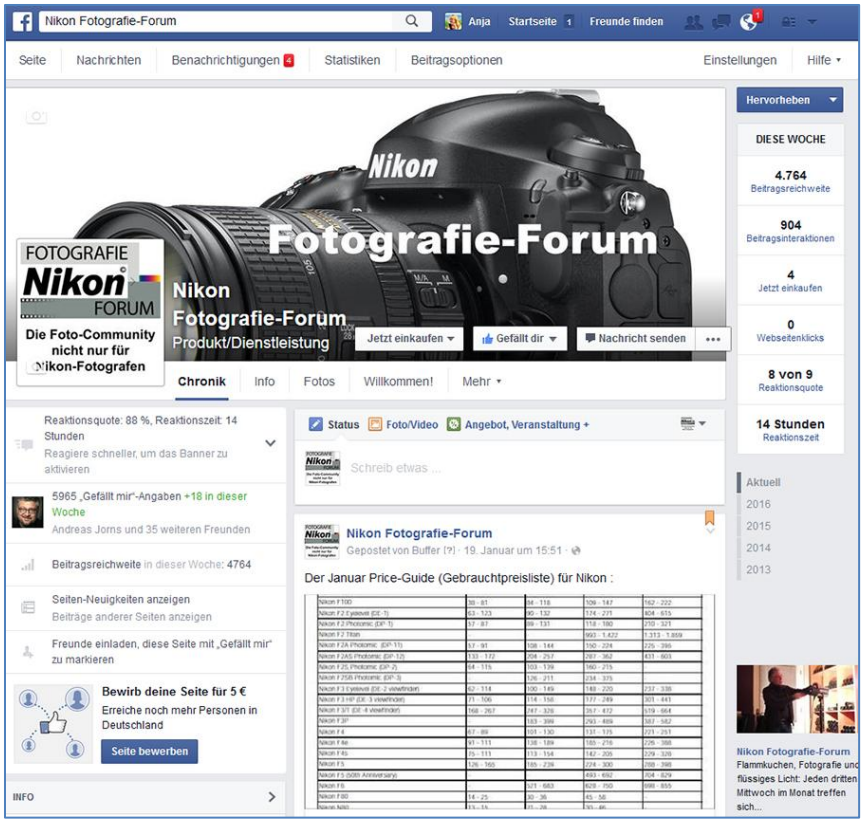

tumblr

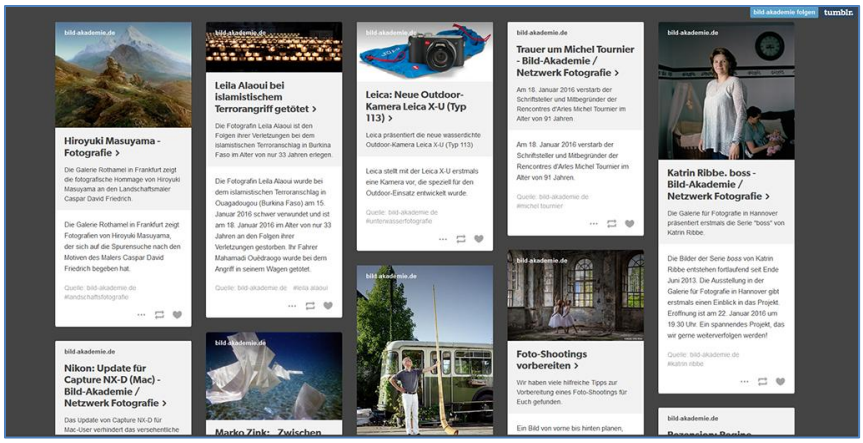

© Klaus-Peter Harms, Anja Hoenen, Bettina Löffler
Netzwerk Fotografie GbR, 2016
Lessingstr. 20, D-34233 Fuldatal
Kasseler Bank eG * IBAN: DE41520900000000190306 * BIC: GENODE51KS1
Finanzamt Kassel I - Steuernummer: 026 351 30035 - USTIDNr.: DE304324840

Twitter

Instagram

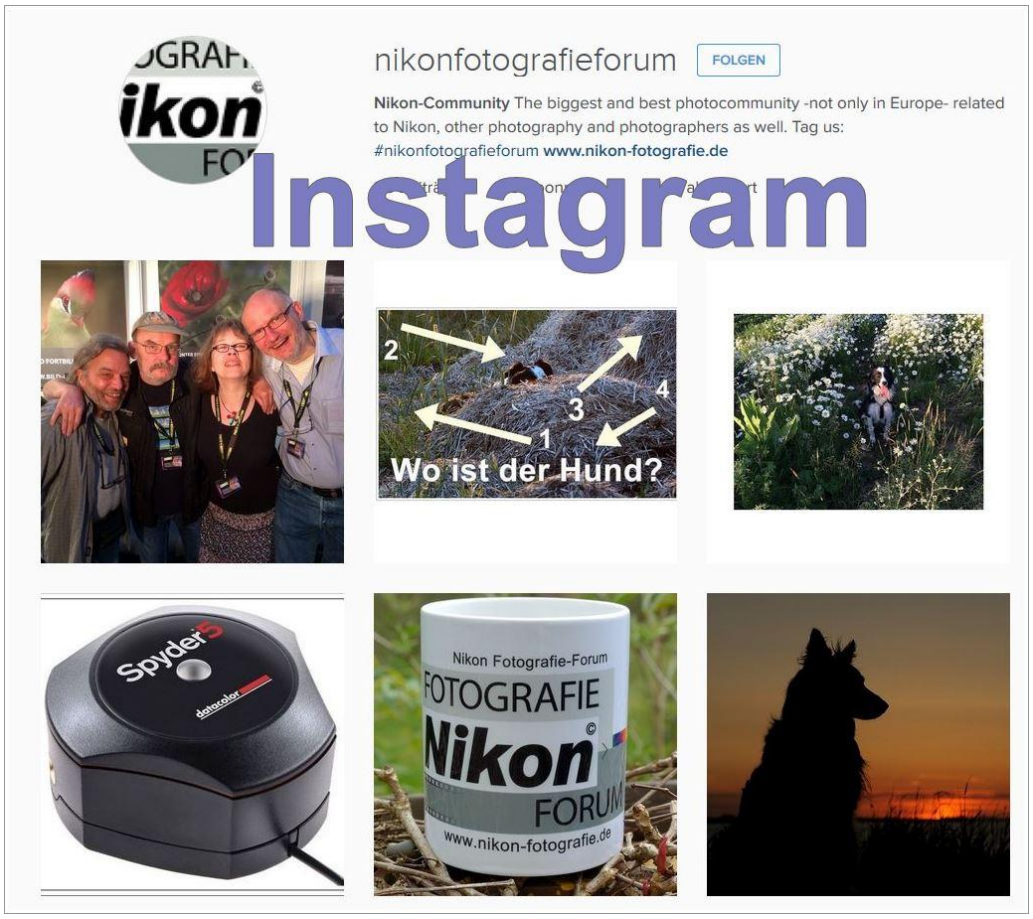

Es besteht zudem die Möglichkeit, in diesem Medium speziellen Produktsupport für Kunden und potentielle Kunden zu leisten sowie Reviews einer breiten Öffentlichkeit von Fotografen zugänglich zu machen.

© Klaus-Peter Harms, Anja Hoenen, Bettina Löffler
Netzwerk Fotografie GbR, 2016
Lessingstr. 20, D-34233 Fuldatal
Kasseler Bank eG * IBAN: DE41520900000000190306 * BIC: GENODE51KS1
Finanzamt Kassel I - Steuernummer: 026 351 30035 - UStIDNr.: DE304324840

Nutzen Sie mit uns unseren Newsletter für Content bezogene Anzeigen, der monatlich an mittlerweile über 80.000 Mitglieder versendet wird.

NF-Netzwerk Fotografie
Bild und Technik im Fokus

Newsletter: 12.01.2016

Liebe Nikon-Community Mitglieder,

wir begrüßen Euch im neuen Jahr 2016, das für alle in der Republik mittig - im Ruhrgebiet - ansässigen Mitglieder gleich gut startet.

Zusammen mit unserem Partner Hensel und im besten Flammkuchenrestaurant der Welt möchten wir Euch einen Einblick in die Studioblitzfotografie für Jedermann gewähren.

Denn dies ist unser heißer Tipp des Monats Januar:

Am 20. Januar 2016 im Rahmen des Community-Stammtisches mit Hensel: Blitzen lernen!

Der monatliche Stammtisch unserer Community-Mitglieder im GalerieCafe in Velbert-Langenberg am Mittwoch, den **20.01 2016 ab 19 Uhr** hält einen ganz besonderen Programmpunkt für Euch bereit: Hardy Schwerger von unserem Kooperationspartner Hensel wird eine kostenlose Einführung in die praktische Studioblitzfotografie geben. Ihr könnt an einem aufgebauten Set erste Erfahrungen im Umgang mit Studioblitzen sammeln, Fragen stellen und Informationen sammeln.

Das GalerieCafe ist übrigens bekannt für den besten Flammkuchen in der Region :-)

Unabhängige und kompetente Mitglieder der Gemeinschaft rezensieren Dienstleistungen und testen Ihre Produkte. Die Berichte veröffentlichen wir in der Community an exklusiver Stelle und ermöglichen Ihnen somit ein direktes Feedback auf Ihre Produkte.

Fotowettbewerbe, Verlosungen und Gewinnspiele erhöhen nicht nur den Bekanntheitsgrad Ihres Unternehmens, sondern sind speziell geeignet, Produkte populär für einen potentiellen Kundenkreis zu gestalten, der ohne Reibungsverluste insbesondere zu Ihrem Klientel zu zählen ist.

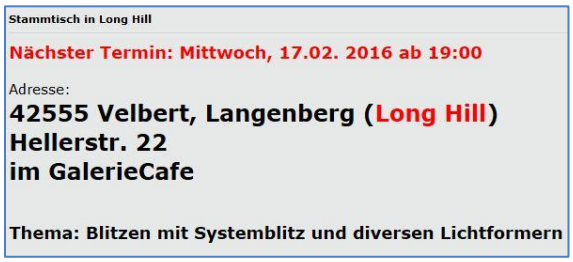

Stammtisch in Long Hill

Nächster Termin: Mittwoch, 17.02. 2016 ab 19:00

Adresse:
42555 Velbert, Langenberg (Long Hill)
Hellerstr. 22
im GalerieCafe

Thema: Blitzen mit Systemblitz und diversen Lichtformern

Wir haben zudem die Möglichkeit neue Produkte Ihres Unternehmens im Rahmen von zahlreichen lokalen Usertreffen bekannt zu machen.

Das attraktive Angebot

Wir vertrauen auf Kompetenz und Kontinuität und arbeiten professionell mit Ihnen zusammen. Und wir stehen hinter Ihren Dienstleistungen und Produkten.

© Klaus-Peter Harms, Anja Hoenen, Bettina Löffler
Netzwerk Fotografie GbR, 2016
Lessingstr. 20, D-34233 Fuldatal
Kasseler Bank eG * IBAN: DE41520900000000190306 * BIC: GENODE51KS1
Finanzamt Kassel I - Steuernummer: 026 351 30035 - UStIDNr.: DE304324840

Sie wählen aus und, und wir setzen mit Ihnen in den kommenden 1**2 Monaten** um:

1. Regelmäßige Vorstellungen Ihrer Produkte auf Wunsch verbunden mit Reviews in der Netzwerk Fotografie/Nikon-Community inkl. kostenfreier Bannerwerbung (alle Formate inkl. Videowerbung) unter Berücksichtigung der für die Netzwerk Fotografie/Nikon-Community geltenden Qualitätskriterien

2. Regelmäßige Veröffentlichung Ihrer Angebote/Produkte in den Ankündigungen der **Community** sowie in der **Bild-Akademie** und den sozialen Medien, wie **Facebook**, **Twitter, Google+** und **Instagram**

3. Aufnahme Ihrer Angebote/Produkte und jeweils aktueller Ankündigungen – nach Absprache – in den monatlichen Newsletter der Nikon-Community (redaktioneller Beitrag), der mithin an über **80.000 registrierte Mitglieder** der Nikon-Community versendet wird

4. Cross-Marketing und Einbindung Ihrer Produkte als Partner der Nikon-Community / des Netzwerkes

5. Veröffentlichung von Tutorials und gern auch Veranstaltungen von Webinaren zum Kauf Ihrer Produkte

© Klaus-Peter Harms, Anja Hoenen, Bettina Löffler
Netzwerk Fotografie GbR, 2016
Lessingstr. 20, D-34233 Fuldatal
Kasseler Bank eG * IBAN: DE41520900000000190306 * BIC: GENODE51KS1
Finanzamt Kassel I - Steuernummer: 026 351 30035 - UStIDNr.: DE304324840

6. **(neu) Aufnahme Ihres Unternehmens und Ihrer Handelspartner in den Fotografie-Katalog der Community**

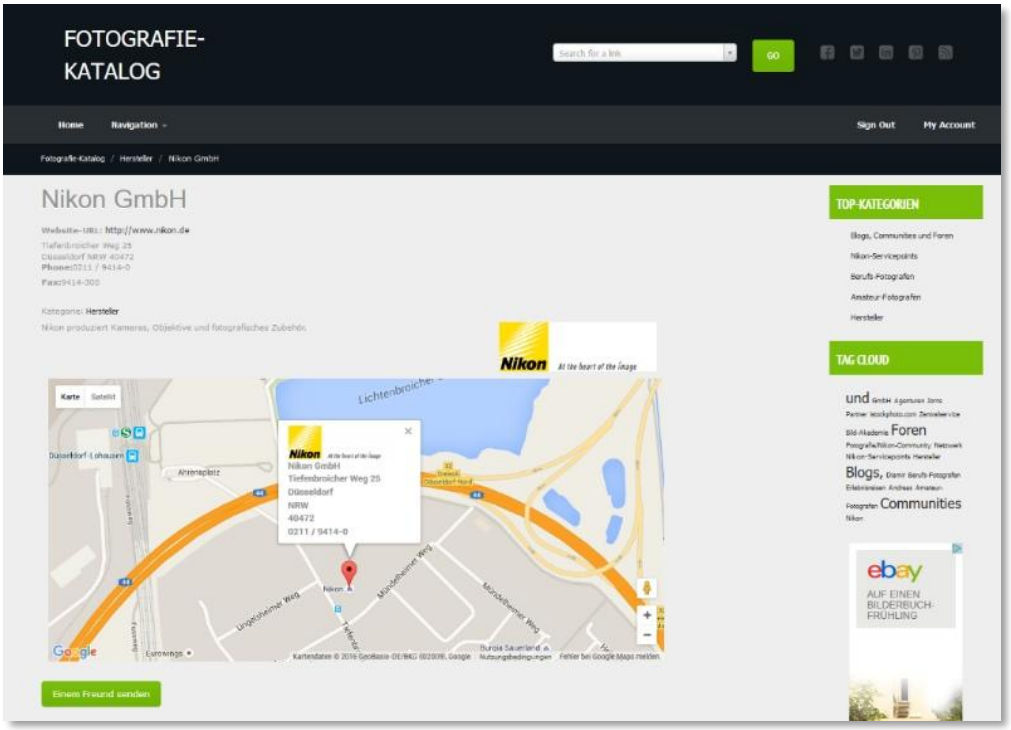

Partnerwerbung wird im NF-F nicht nur akzeptiert, sondern durch seine Mitglieder als gern gesehene Zusatzinformation angenommen und häufig genutzt. Unser Vorteil gegenüber Ankündigungen in Printmedien besteht in der Flexibilität auf Anforderungen des Marktes und damit auf die Wünsche unserer Mitglieder und Ihrer Kunden. Wir schaffen für Sie den direkten Bezug zur Basis Ihrer potentiellen Kundschaft.

In diesem Sinne brauchen und schätzen wir Sie als Partner und denken, dass auch wir mit dem Projekt der Community unschätzbaren Gegenwert bieten.

Sie haben Anregungen, Fragen oder besondere Wünsche? Kein Problem, wir stellen uns gern Ihren Herausforderungen. Nutzen Sie dazu bitte die nachfolgenden Kontaktinformationen.

Das Team: Anja Hoenen, Bettina Löffler, Klaus Harms

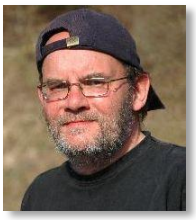

© Klaus-Peter Harms, Anja Hoenen, Bettina Löffler
Netzwerk Fotografie GbR, 2016
Lessingstr. 20, D-34233 Fuldatal
Kasseler Bank eG * IBAN: DE41520900000000190306 * BIC: GENODE51KS1
Finanzamt Kassel I - Steuernummer: 026 351 30035 - USTIDNr.: DE304324840

Kontakt und weitere Informationen:
Klaus-Peter Harms, Anja Hoenen, Bettina Löffler,
Netzwerk Fotografie GbR
Lessingstr. 20
D-34233 Fuldatal

Ihr Ansprechpartner:
Klaus Harms
Telefon: +49 (0)561 84099251
Fax: +49 (0)561 84099251
Mobil: +49 (0)172 2751656
Email: klaus.harms@netzwerk-fotografie.de

Mediendaten

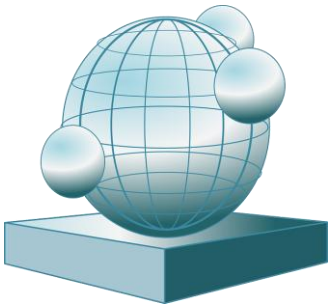

Online: seit 2004

Registrierte Mitglieder: 112.000

257.299 Themen
2.444.669 Beiträge
200 Diskussionsforen

Onlineshop: www.fotografie.com

Redaktionell: www.bild-akademie.de

PIs (Page Impressions): ca. 4.5 – 5.2 Millionen

Unique Visitors: 325.000

Google Pagerank: 4/5

© Klaus-Peter Harms, Anja Hoenen, Bettina Löffler
Netzwerk Fotografie GbR, 2016
Lessingstr. 20, D-34233 Fuldatal
Kasseler Bank eG * IBAN: DE41520900000000190306 * BIC: GENODE51KS1
Finanzamt Kassel I - Steuernummer: 026 351 30035 - UStIDNr.: DE304324840

© Klaus-Peter Harms, Anja Hoenen, Bettina Löffler
Netzwerk Fotografie GbR, 2016
Lessingstr. 20, D-34233 Fuldatal
Kasseler Bank eG * IBAN: DE41520900000000190306 * BIC: GENODE51KS1
Finanzamt Kassel I - Steuernummer: 026 351 30035 - UStIDNr.: DE304324840

VORHANG AUF FÜR IHRE COMMUNITY

Sie planen die Anschaffung einer digitalen Spiegelreflex- oder Filmkamera, eines Objektivs oder Zubehörteils? Ihnen ist kompetente Beratung und fachliche Information wichtig? Ihre Foto-Ausrüstung stellt Sie vor Probleme in der Handhabung oder dem Einsatz für spezielle fotografische Bereiche? Sie suchen nach Informationen zum Thema Bildbearbeitung, Bilddatensicherung oder Bildpräsentation? Vertrauen Sie den Profis und der erfolgreichen geübten Praxis der Mitglieder der Nikon-Community und werden auch Sie kostenfrei Mitglied in der **Netzwerk Fotografie / Nikon-Community.**
Schöpfen Sie aus dem größten deutschsprachigen Pool fotografischer Themen und nutzen Sie die umfangreiche Wissensdatenbank zu Foto-Produkten und Imaging für Ihre eigenen Anforderungen und fotografischen Aufgaben.

Wir machen Ihnen den Einstieg leicht

Neu in der Fotografie? Einsteiger finden bei uns eigene Rubriken, um Bilder zu präsentieren und erhalten zudem von unseren Profis jede Menge Tipps, um ihre Fotografie weiterzuentwickeln. Bei uns macht der Sprung ins kalte Wasser Spaß!

Auch für erfahrene Fotografen ein Gewinn

Sie pflegen unser Hobby schon seit langem und sind erfahren und sicher in der Fotografie? Teilen Sie Ihr Wissen mit uns, präsentieren Sie Ihre Bilder und tauschen Sie sich mit anderen Teilnehmern aus. Sie wissen ja: man lernt nie aus.

Der NF-Club: Treffpunkt für alle, die mehr Fotografie wollen

Der NF-Club ist die Schwesterseite der Nikon-Community und hauptsächlich auf Bildbesprechungen, Bildpräsentationen und praktische Fotografie fokussiert. In einem freundlichen und respektvollen Umfeld teilen wir unser Wissen und lernen voneinander. Es ist unerheblich, welchen Kenntnisstand Sie haben und ob Sie die neueste Kameratechnik Ihr Eigen nennen oder nicht: die Freude an der Fotografie verbindet uns. Wir freuen uns über jedes neue Mitglied, das diesen Kreis mit Aktivitäten, Aktionen, Ideen und kreativer Inspiration bereichert.

Fotografische Weiterbildung ist uns wichtig

Alle Neuigkeiten aus der Foto- und Imagingbranche, Berichte und Tipps zu Fotoausstellungen, Festivals, Messen und weiteren Veranstaltungen, unabhängige Rezensionen fotografischer Literatur, Software-Tipps, Testberichte, Artikel über fotografische Grundlagen, Reportagen über große Fotografen, geprüfte Workshops zu vielen verschiedenen Bereichen der Fotografie, qualifizierte und renommierte Referenten - all dies finden Sie in unserer Bild-Akademie. Was sich auch bewegt in der Fotowelt - hier werden Sie immer aktuell und gut informiert!

Unsere Partner – Ihr Vorteil

Unsere Kooperationspartner sorgen dafür, dass wir Ihnen immer aktuelle Neuigkeiten und besondere Angebote für unsere Mitglieder machen können. Profitieren Sie nicht nur von Aktionsrabatten und Sonderkonditionen, nutzen Sie auch die besonderen Supportmöglichkeiten in den Unterforen, die einige unserer Kooperationspartner direkt bei uns betreuen.

Geprüfte Qualität und Sicherheit: unser Online-Shop

Klein, aber fein - das ist das Motto. In unserem Fotografie-Shop bieten wir Ihnen Nischenartikel aus dem Segment fotografisches Zubehör sowie Softwareprodukte und Fotoliteratur. Wir nehmen nur solche Produkte in unser Sortiment auf, von denen wir selbst vollständig überzeugt sind. Wir bieten sichere Zahlungsmittel, ausschließlich versicherten Versand und sind als „trusted shop" zertifiziert.

Newsletter

Nichts mehr verpassen, immer informiert: unser Newsletter macht es möglich. Die Anmeldung ist kostenfrei und unverbindlich.

© Klaus-Peter Harms, Anja Hoenen, Bettina Löffler
Netzwerk Fotografie GbR, 2016
Lessingstr. 20, D-34233 Fuldatal
Kasseler Bank eG * IBAN: DE41520900000000190306 * BIC: GENODE51KS1
Finanzamt Kassel I - Steuernummer: 026 351 30035 - UStIDNr.: DE304324840

Technische Foren und Bilderforen
Beratung und Service
Events und Treffen
Bild-Akademie
Community-Marktplatz
Fotografie-Shop

Die ***Netzwerk Fotografie / Nikon-Community*** ist die größte deutschsprachige Online-Community zu Foto-Produkten, Imaging, fotografischer Weiterbildung und natürlich analoger und digitaler Fotografie. In ca. 200 Foren vermitteln wir kostenfrei technisches und fotografisches Wissen, beantworten Fragen rund um die Fotografie und stellen allen Mitgliedern Alben und Galerien zur weltweiten Präsentation ihrer Bilder zur Verfügung.

Die ***Bild-Akademie*** deckt mit aktuellen Informationen aus der Welt der Fotografie, Workshops, Veranstaltungstipps und Literaturrezensionen das Feld der fotografischen Weiterbildung ab.

Der ***NF-Club*** für unsere Abonnenten konzentriert sich hauptsächlich auf Bildpräsentationen, Bildbesprechungen und praktische Fotografie.

Der ***Marktplatz*** hat sich als attraktive und preisgünstige Plattform für Anbieter und Suchende nach Kameras, Objektiven und Zubehör etabliert.

Der ***Fotografie-Shop*** bietet Ihnen online hochwertige Produkte für Ihre fotografische Ausrüstung.

The team behind the scenes

Klaus Harms
Technik und Vertrieb

Bettina Löffler
Organisation und Verwaltung

Anja Hoenen
Marketing und Redaktion

sowie

8 Administratoren
12 Moderatoren

... und über 110.000 registrierte Nutzer, die die Community mit Leben und Inhalt füllen!

Kontakt:
Klaus Harms, Anja Hoenen, Bettina Löffler Netzwerk Fotografie GbR
Lessingstr. 20, D-34233 Fuldatal
Fon: +49 (0)561 84099251
Email: info@netzwerk-fotografie.de

Unsere Webseiten:

www.netzwerk-fotografie.de	Die Netzwerk Fotografie / Nikon - Community
www.nikon-fotografie.de	
www.bild-akademie.de	Die Bild-Akademie
www.nikon-club.de	Der NF-Club
www.nikon-boerse.de	Der Community-Marktplatz
www.fotografie-shop.com	Der Online-Shop

© Klaus-Peter Harms, Anja Hoenen, Bettina Löffler
Netzwerk Fotografie GbR, 2016
Lessingstr. 20, D-34233 Fuldatal
Kasseler Bank eG * IBAN: DE41520900000000190306 * BIC: GENODE51KS1
Finanzamt Kassel I - Steuernummer: 026 351 30035 - UStIDNr.: DE304324840